

Planta Baixa - Esgoto Térreo
ESCALA: 1-50

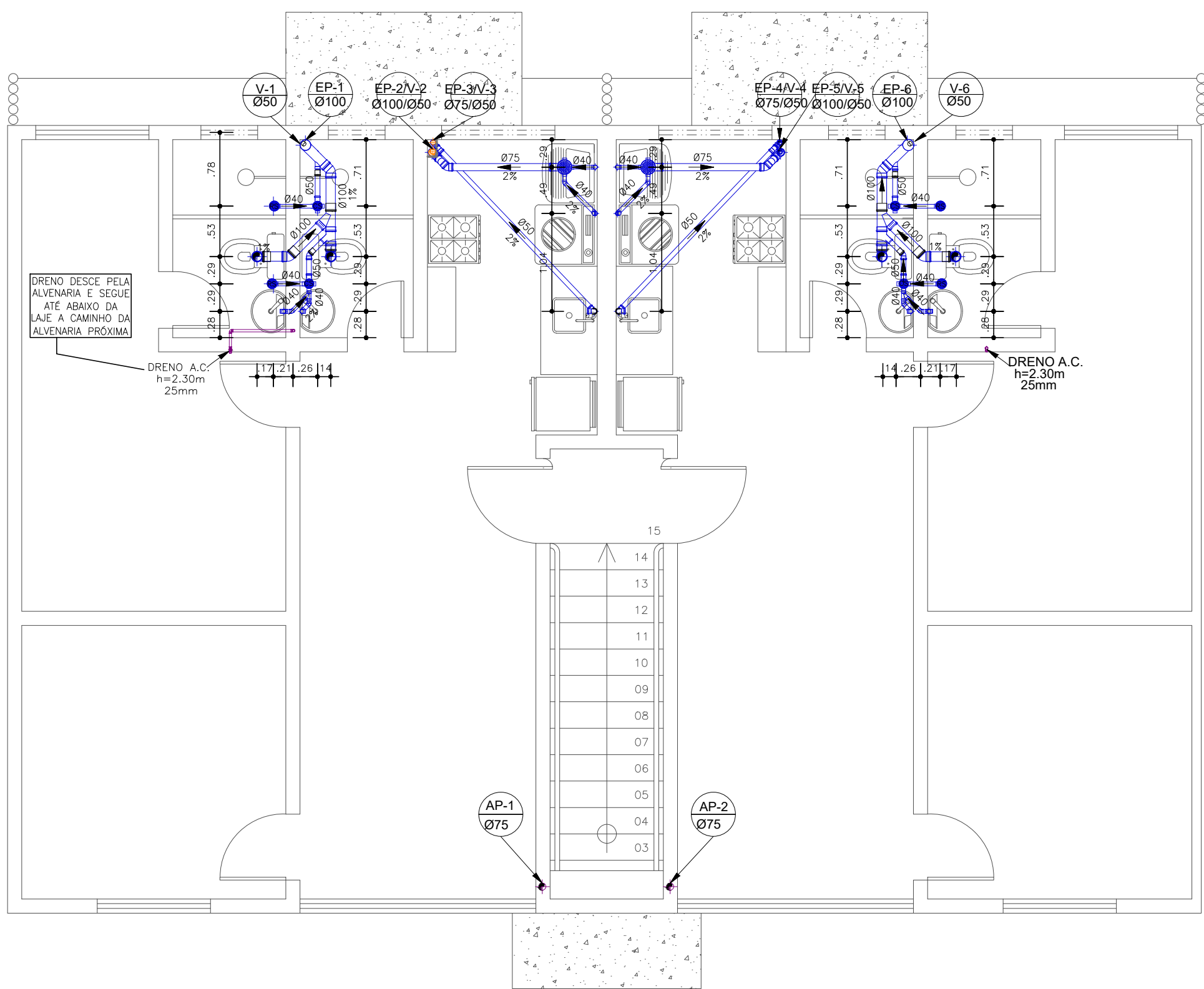

Planta Baixa - Esgoto Pav. Superior
ESCALA: 1-50

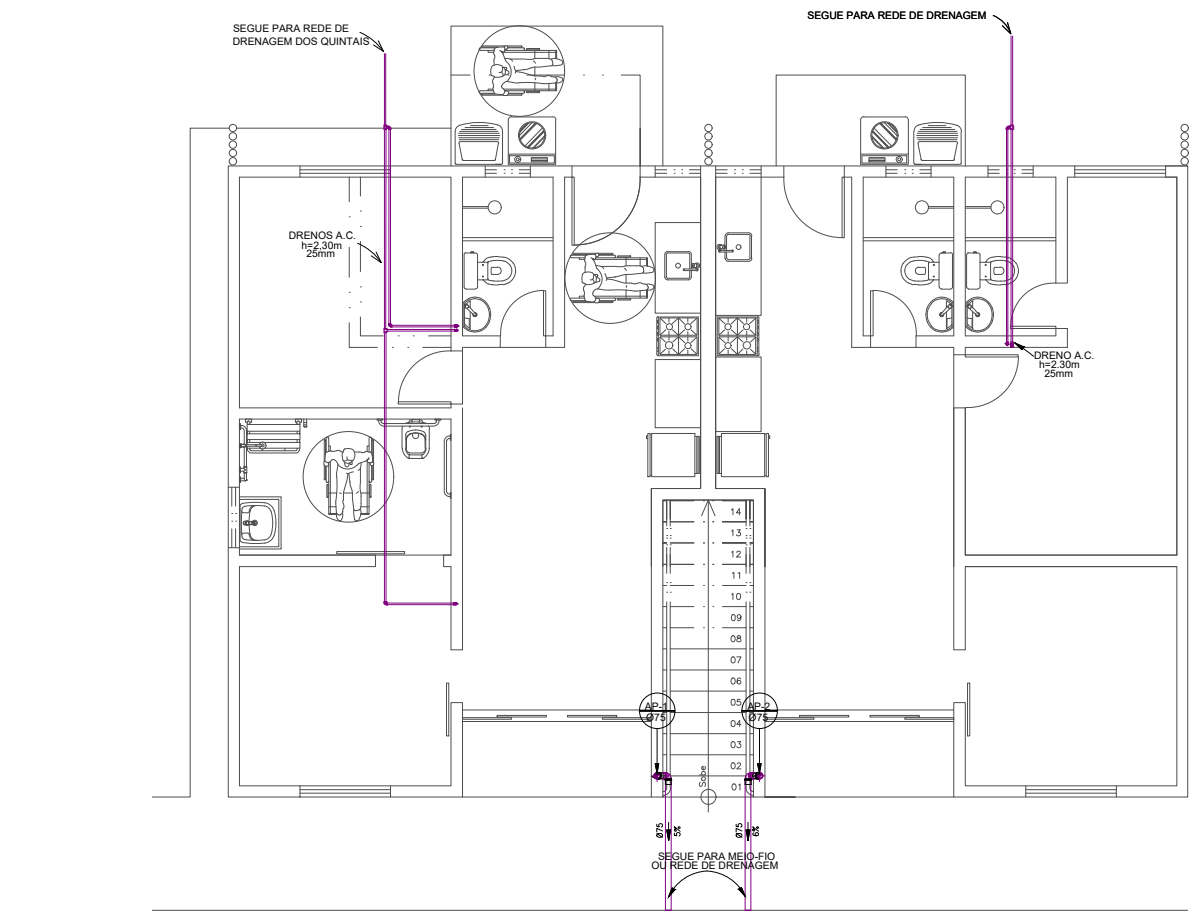

Planta Baixa - Ar Condicionado Bloco PNE
ESCALA: 1-100

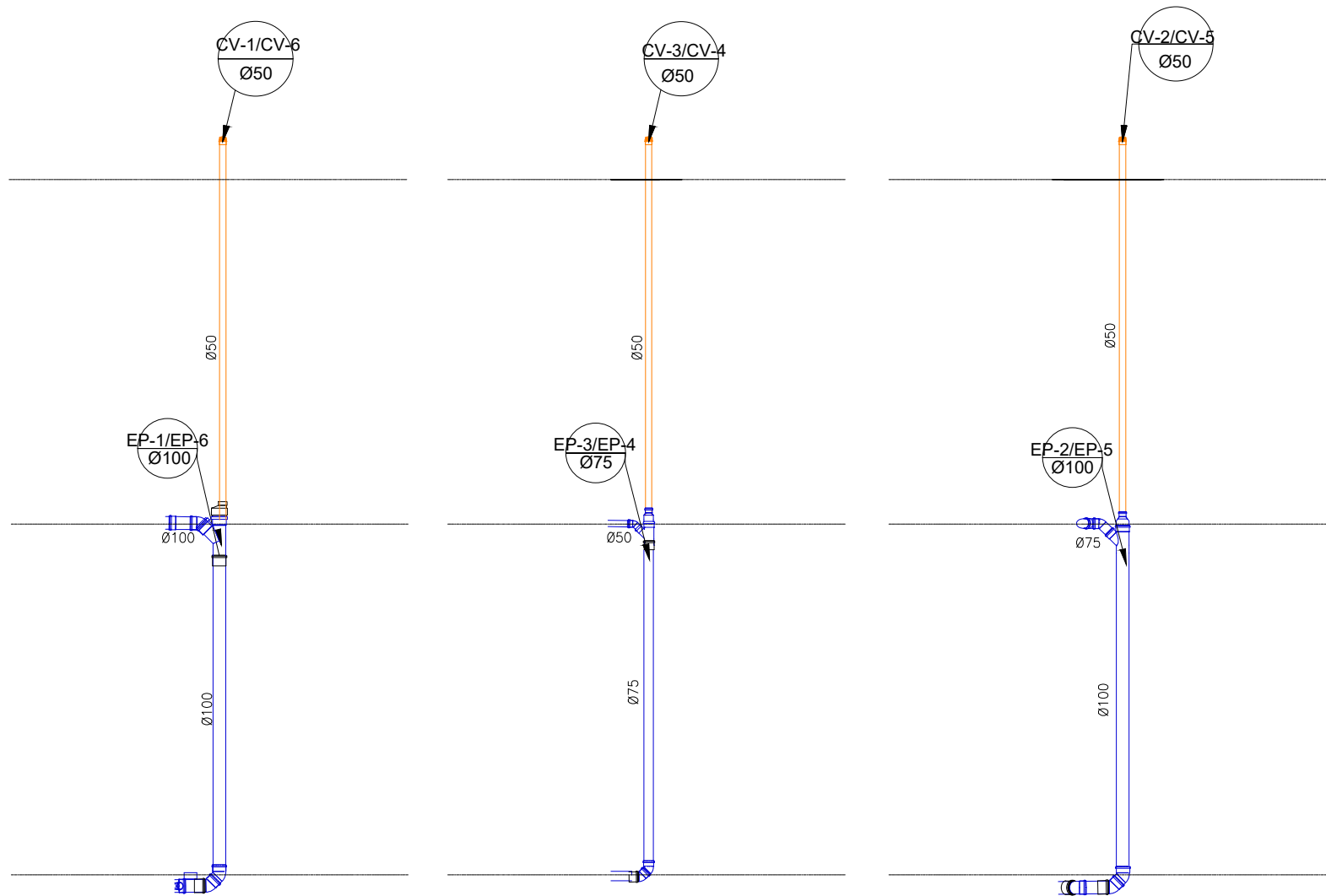

- 1 - CONFERIR COTAS NO LOCAL.
- 2 - AS TUBULAÇÕES DEVERÃO SER MONTADAS FORA DAS PAREDES, SEM EXECUÇÃO DE RASGOS NA ALVENARIA.
- 3 - AS TUBULAÇÕES DE ESGOTO COM DIÂMETRO IGUAL OU INFERIOR A 75mm, DEVERÃO TER DECLIVIDADE MÍNIMA DE 2%, E AS TUBULAÇÕES COM DIÂMETRO IGUAL A 100mm, DEVERÃO TER DECLIVIDADE MÍNIMA DE 1%. PARA TUBULAÇÃO DE VENTILAÇÃO, ADOPTAR 1% ACIMA.

- 4 - NENHUMA TUBULAÇÃO DEVERÁ SER REVESTIDA SEM OS PREVISTOS NAS NORMAS BRASILEIRAS.
- 5 - NUNCA AQUECER TUBULAÇÕES DE PVC, SOB NENHUM ARGUMENTO.
- 6 - NA INSTALAÇÃO DE CONEXÕES, REGISTROS OU VÁLVULAS QUE POSSUAM ROSCA, USAR FITA DE VEDAÇÃO TIPO TEFLON.
- 7 - ONDE EXISTEM RALOS OU GRELHAS, OS PISOS DEVERÃO TER DECLIVIDADE CONSTANTE EM 1% , NO MÍNIMO, QUANDO NÃO INDICADO.

- 8 - PARA VEDAÇÃO DO ESGOTO DE BACIAS SANITÁRIAS, USAR SEMPRE A BOLSA DE BORRACHA ESPECÍFICA, EVITANDO O ATACAMENTO DA LOUÇA COM CIMENTO BRANCO OU EQUIVALENTE.
- 9 - SUBIR TUBULAÇÃO DE VENTILAÇÃO DO ESGOTO, NO MÍNIMO, 30cm ACIMA DO TELHADO.
- 10 - USAR TUBOS E CONEXÕES TIGRE, OU AMANCO.
- 11 - DIMENSIONAMENTO DAS TUBULAÇÕES EM mm (DN DE FABRICAÇÃO).
- 12 - ENVELOPAR C/ CONCRETO TODA TUBULAÇÃO QUE PASSA NO JARDIM.

LEGENDA:

- AF - ÁGUA FRIA
- AP - ÁGUAS PLUVIAIS
- EP - ESGOTO PRIMÁRIO
- ES - ESGOTO SECUNDÁRIO
- V - VENTILAÇÃO
- G - GORDURA
- CS - CAIXA SIFONADA
- CG - CAIXA DE GORDURA
- CP - CAIXA DE PASSAGEM
- CI - CAIXA DE INSPEÇÃO
- DS - DUCHA SANITÁRIA
- P - PIA
- TJ - TORNEIRA DE JARDIM
- TQ - TANQUE
- CD - CAIXA ACOPLADA
- L - LAVATÓRIO
- F - PONTO P/ FILTRO
- CH - CHUVEIRO
- RG - REGISTRO DE GAVETA
- RE - REGISTRO ESFERA
- MLR - MÁQUINA DE L. ROUPAS
- RP - REGISTRO DE PRESSÃO

- AL-N COLUNA DE ALIMENTAÇÃO (N) INDICA N° DA COLUNA
Ø A (A) INDICA O DIÂMETRO DA COLUNA
- AF-N COLUNA DE ÁGUA FRIA (N) INDICA N° DA COLUNA
Ø A (A) INDICA O DIÂMETRO DA COLUNA
- AP-N COLUNA DE ÁGUAS PLUVIAIS (N) INDICA N° DA COLUNA
Ø A (A) INDICA O DIÂMETRO DA COLUNA
- EP-N COLUNA DE ESGOTO PRIMÁRIO (N) INDICA N° DA COLUNA
Ø A (A) INDICA O DIÂMETRO DA COLUNA
- CV-N COLUNA DE VENTILAÇÃO (N) INDICA N° DA COLUNA
Ø A (A) INDICA O DIÂMETRO DA COLUNA

- CAIXA SIF. 150x185x75
- CAIXA SIF. 100x100x50
- RALO SECO
- RALO SIFONADO QUADRADO COM SAÍDA LATERAL 100x52x40

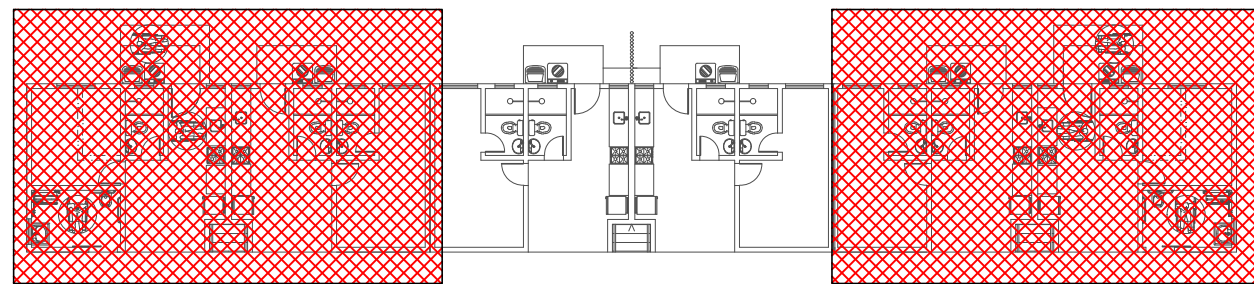
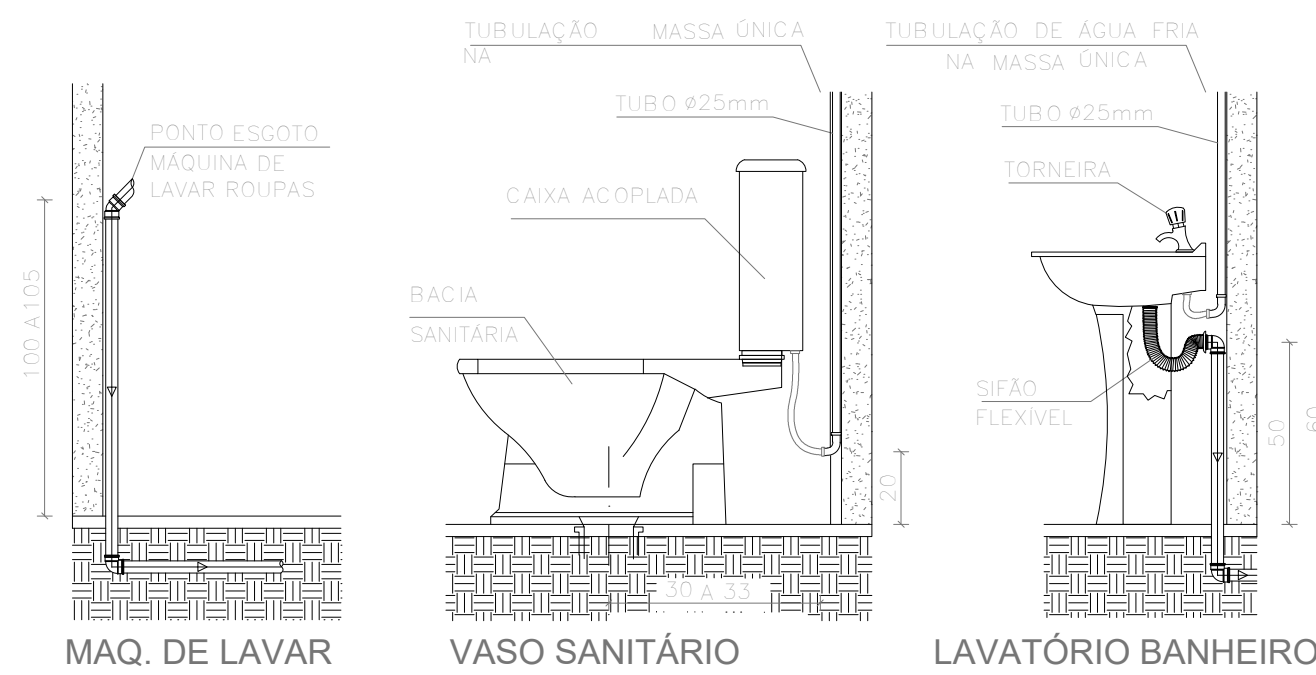

PROPRIETÁRIA VCA CONSTRUTORA E INCORPORADORA VCA Construtora LTDA - ME	DONA MIRAI INSTALAÇÕES HIDROSSANITÁRIAS ESGOTO SANITÁRIO - BLOCO PNE PLANTA BAIXA, DETALHES			
	Nº DA FOLHA 01/05	REVISÃO 04	DATA ABRIL/2023	ESCALA INDICADA
	LOCALIZAÇÃO AV. PROJETADA, S/N GLEBA D2 E GLEBA C BAIRRO UNIVERSIDADE VITÓRIA DA CONQUISTA - BA	RESPONSÁVEL TECNICO PEDRO DURVAL RIZZO ARAÚJO ENG. CIVIL CREA 92.1010-BA		
	DOCUMENTO MIRAI-INSHIDRO-PNE-PE-01-R04	REVISÃO 00 EMISSÃO INICIAL 21/11/2022	DESENHO 01 ALTERAÇÃO DAS PLANTAS DE ARQUITETURA E INSTALAÇÃO DE ESGOTO PARA MODELO 02 - PNE - ATUALIZADO 18/01/2023	PROJETO 02 ALTERAÇÃO DA POSIÇÃO DAS PISAS PARA COMPATIBILIZAÇÃO 09/02/2023